テガミバチ

LETTER BEE

TVアニメ

10月3日(土) 夜10時55分～

テレビ東京系列にて放送スタート!!

(テレビ北海道、テレビ東京、テレビ愛知、テレビ大阪、テレビせとうち、TVQ九州放送)

JC最新8巻 10月2日(金)発売!

『テガミバチ・ハンドブック』同時発売!詳細は52P!

カレンダー予約受付中!200Pへ!

第三十二話「首都監査人」

浅田弘幸

配達に備えて
お買い物
でも、ちょっと
買い過ぎ？

郵便館に監査人！
その目的とは!?
カリブス・ガラードと
ヘイズル・バレンタインが監査人とはね…
館長…!!
首都政府から監査に来る役人をご存知なんですか!?
昔……少～し
それなら今回の「リバース」の件も何かの配慮を……
それはどうかな
ロイド!!
ロイド!!
ガッ
きちゃった…
『テガミバチ』

ラルゴ・ロイドォ
――!!!

ハーイ
ミスター
バレンタイン！
ハ～～イ
ミスター
ガラード！
よオ～こそ
ぼくらの城へ！
軽口を
たたくな!!
なんという
失態だ!!!
貴様には
心底
失望した!!
バレンタインさん
今回の件については
しっかりとご説明を…
ズコーッ
なんなのだ
あの馬車は!!!

…馬車？
そうだ!!
あんなショボくさい
一頭立て馬車に
押し込めやがって!!
悲しいほどに
せまかったわ!!!
失望したわ!!!
馬車の話？
ヘイズル
その上
わし大好物の
チョコレイトを
完備せよと
伝えたはずが!!
なんじゃいこの
酢イカは!!!
くさ
すっぱい!!!
ヘイズル
どいてろ！
お久し
ぶりです
ガラードさん
儀礼的な
挨拶はいらん
ロイド
ゴーシュ・
スエードは
どこだ？

ちょっと……!!
待って下さい あなた達は 一体……
監査に来た ガラードだ!
この男は 首都が回収する
ですが!! あの… 博士の許可が…
ヘイズル 馬車へ運べ!

さわるな!!
今スエードを 渡すわけには いかない!!
「こころ」に何が 起こっているのか 経過を見て 対処すれば
記憶を 取り戻せるかも しれないのだぞ!!

それとも…
首都「アカツキ」で
「こころ」を
失った こいつに
思い出されたら
まずい事でも
あるのかね…!?
……
生物科学の
権威……
サンダーランド
ジュニア
Jr.か……

投薬は？
ラファイヴか？
ああ…
4ミリを
3刻ごとに
昏睡は？
32刻
グレッヂ薬2ミリを
6刻ごとに
投与しろ
「こころ」の残量次第では
脳の記憶装置が一部
再生するかもしれん
グレッチを投与!?
そんな症例が どこに…
あ…あります!!
2件ですが
記憶回復の症例が……

専門ではないが
多少の心得は
あるのでね
ジュニア君

たいした
ものだ…
首都に入るには
そのくらいの
学術書には
目を通して
おかなければ
ならないと…?

だろうな

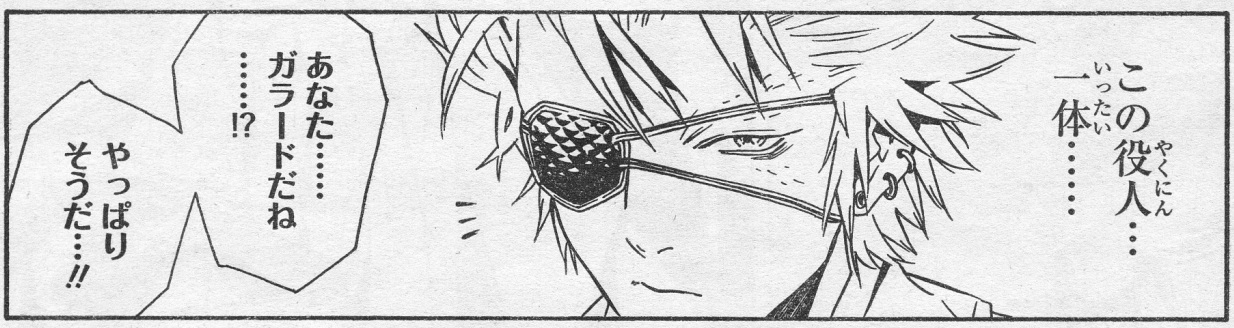
この役人…
一体……
あなた……
ガラードだね
……!?
やっぱり
そうだ…!!

私らずっと
ここで清掃仕事
やらせて
もらってるのよ!
あの頃…館内で
見かけるあなたに
男も女もみ〜んな
憧れてたの!!
ご立派に
なられてねぇ!

13年前……
このハチノスの
エース……
次の「ヘッド・ビー」候補と
期待され
首都入りしたコンビ…
!!

元「BEE」(もとテガミバチ)
カリブス・ガラード!!

その「相棒（ディンゴ）」
ヘイズル・
バレンタイン!!
相棒（ディンゴ）…!?

僕も
かけ出しの頃に
憧れた
先輩さ……
その「BEE（ビー）」が
今は首都の
役人（やくにん）に……

なんだ？
ぞろぞろと…

誰だろ
あいつら……

ピクーンッ

!!

……

ピクッ

…ん……

え!?
シッポ!?

ゴ

ワッ

!?

ヴァシュカ!?

ギャッ

ギャッ

ギャッ

ギャッ

ゴロァ!!!
ヴァシュカ――ッ!!?
せい!!!

でイイイイア!!!
ア
ア
PEDIGREE!!

く…
くんくん
ス…
ビクン
よーし
よしよし
ガリガリガリ
ナデナデ
そうか
そうか
スリスリ
ゴロゴロゴロ
モミモミ
わかった
わかった！
くすぐったいわい
こらこら！
……
ただいま!!
ザジ!!
聞いてよ！
ニッチが
帰ってき…

ラグァ
——ッ!!!

おわ——!!!
なになに!!?

あいつあいつ
あいつ!!ガ!!

ヴァシュヴァシュ
ヴァシュカを!!
を!!を——ッ!!!

……え?

ゴロゴロゴロ
ブルルルル

ヴァシュ
ヴァ……

モミ
モミ

ニギニギ

……

わかんないけど!!!

ザジが
こんなに
と 取り乱すなんて!

ニッチ!!
とにかく
ヴァシュカを
救出するんだ!!

ん……！
!!

こいつ！
やりよる…!!
ど……
どうなってんの……!?

お前がラグ・シーイングか!?
え!?
監査人……!?ですか!
ガラードだ
ラグ・シーイング
君の噂は首都にも届いているよ

し…
首都アカツキで
ぼくの噂…？

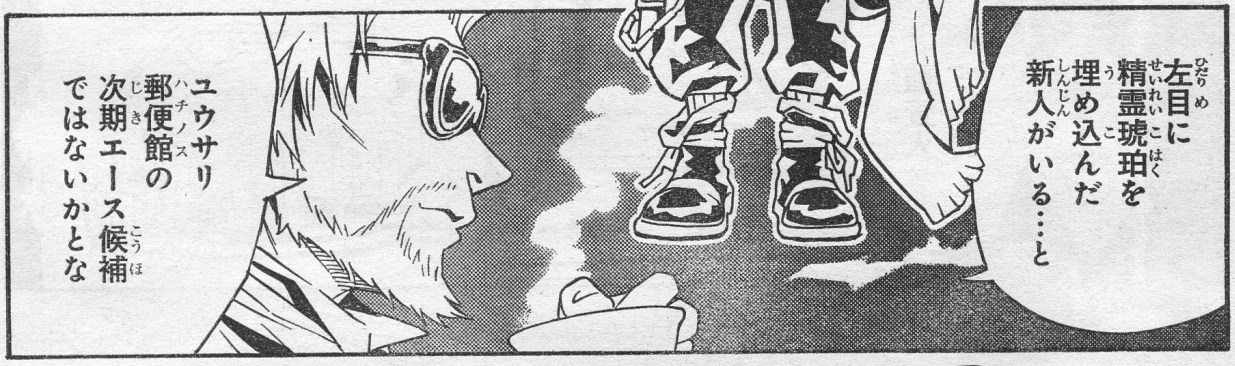
左目に
精霊琥珀を
埋め込んだ
新人がいる…と
ユウサリ
郵便館の
次期エース候補
ではないかとな

そ…
そんな
だが
おごらず
必死に
やることだ
私もここで
日々配達に
明け暮れたものだよ

えっ!?
ガラードさん
BEEだったん
ですか!?
ああ
す…すごい!!
それで認められて
首都勤務に!?

テガミバチの頂点…
首都で重要な配達任務を託される最高称号者――…
「ヘッド・ビー」になることを目標に働いていたからね

すごい……すごいです!!
ゴーシュと同じだ……
自分の力で首都へ行く夢を実現させるなんてすごいですガラードさん!!

ぼくもいつか首都に渡る……夢をもっています……!
そして…
「ヘッド・ビー」になる夢も……!

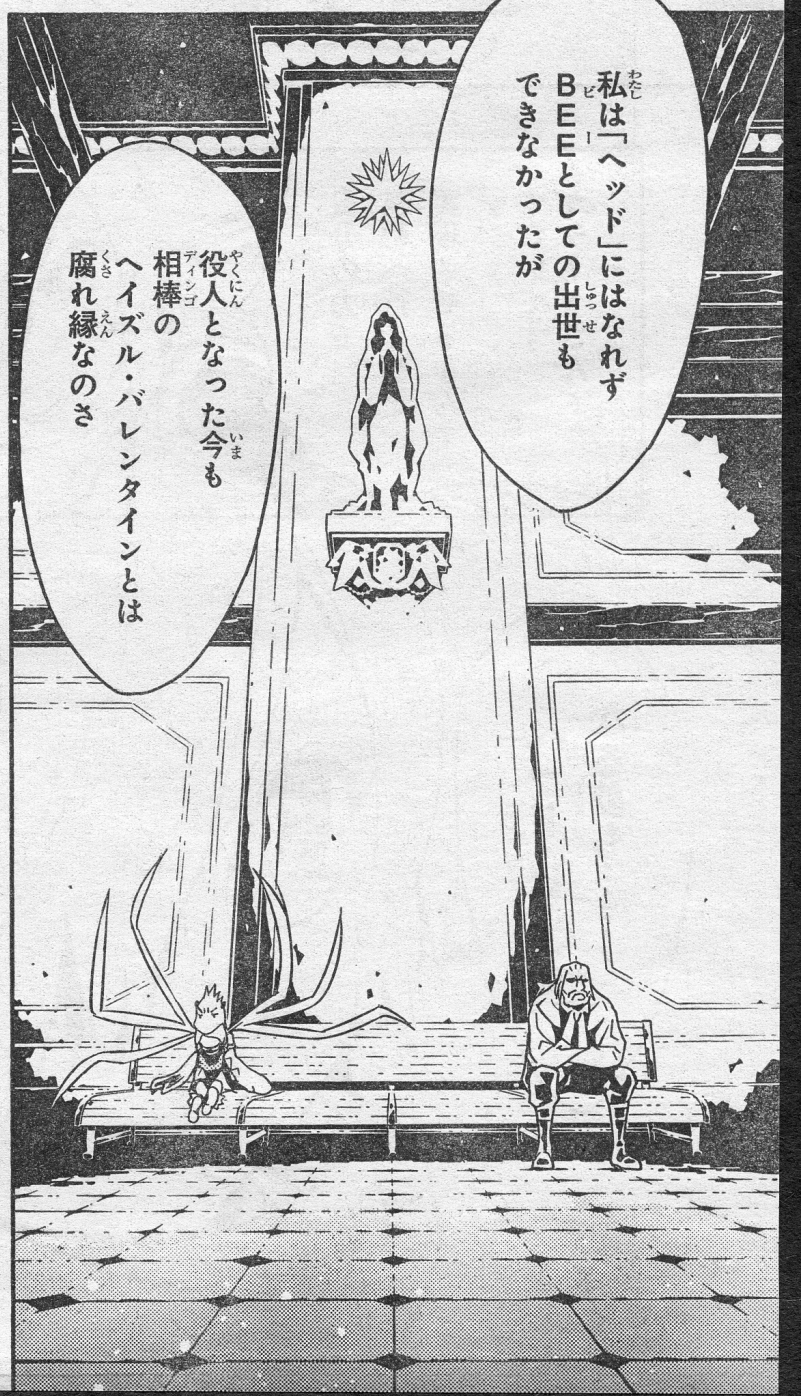

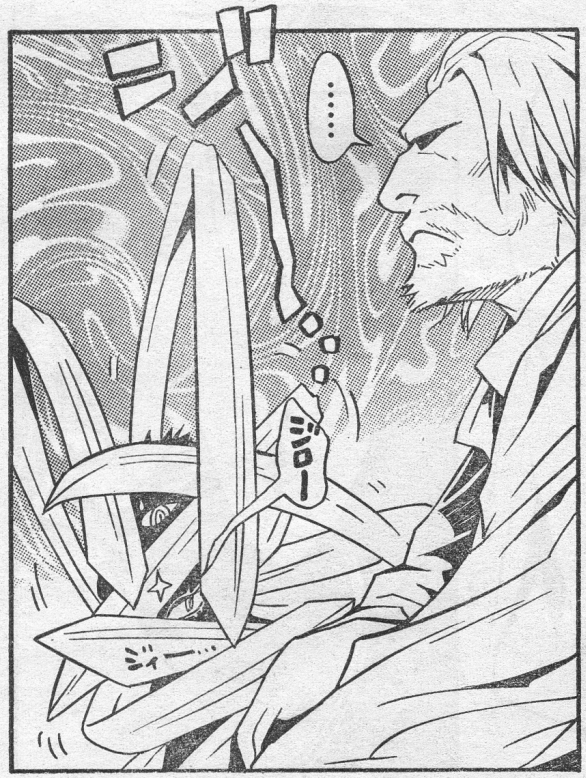

そうか……

君もヘッド・ビーに…

……

私は「ヘッド」にはなれずBEEとしての出世もできなかったが

役人となった今も相棒のヘイズル・バレンタインとは腐れ縁なのさ

ファ〜

おやっ!おやっ!!

ハイッ!

オレとも遊べよ〜……

……

……

ジロー

ジィー…

おもしろいな
髪の毛が武器なのか？
ワイヤー
ん？
ニー
おまえとはなさん!!
ふーん…
「お前とは話さん」って今話したぞ？
はなしてない!!
ホレ！
わはは
「話してない」ってまた話した!!
むむ……
なんじゃその顔!!
やっつけたいんかわしを？

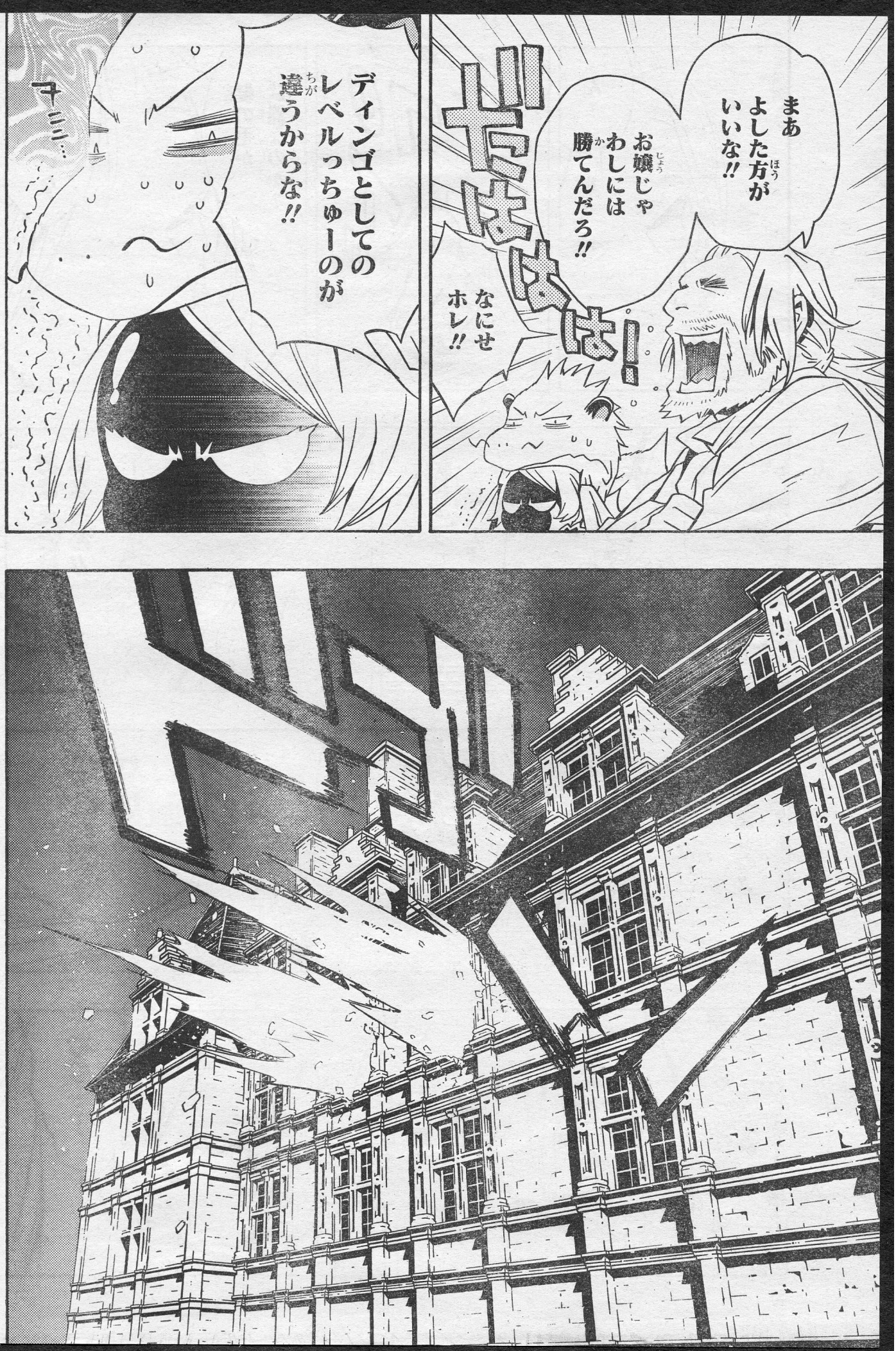
まあ
よした方が
いいな!!
お嬢じゃ
わしには
勝てんだろ!!
ギャはは!!
なにせ
ホレ!!
ディンゴとしての
レベルっちゅーのが
違うからな!!
ナニ…

なんだ!?
ドーン
あ……
まさか…
ドゴ
おいおい!!
凄いな!!
やりよるわ
お嬢!!
わはは!!
まて!!
にげるな
ひげおやじ!!
ひきょうだぞ!!

ピロ!
ピロ!
む!?
卑怯なのは
おまえじゃ
――っ!!!
ヌニッ

丸腰の人間に向かって
そんな武器を
振り回すとは
ディンゴの風上にも
おけん卑怯者よ!!
そうさ お前は
一番卑怯!!
誰よりも
卑怯!!
どこまでも
卑怯!!
卑怯ディ～～～
～～ンゴ!!

お嬢……
お前の雇い主は
そんなことも
教えてくれないのか
かわいそうに……
なんとも ひどい
雇い主だのう
ぐすん
ラグは
なんとも
ひどくない!!

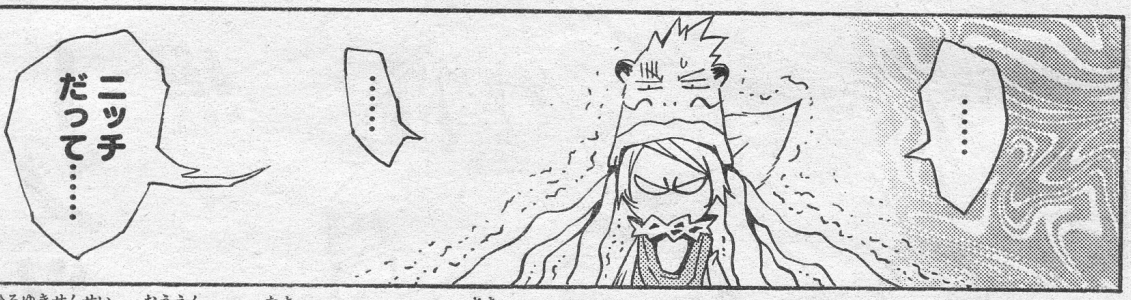

☆浅田弘幸先生(あさだひろゆきせんせい)に応援(おうえん)のお便(たよ)りを!!　あて先(さき)➡〒101―8050 東京都千代田区一ツ橋2ノ5ノ10
集英社 ジャンプスクエア編集部

いちるーの
ディンゴ
じゃぞい!!!
カマーンッ
!!!

でし!!
むぐぐ
ぬご!!!

ニカッ
!
しろめ
ゴフ
……
フェイア
ツェオオオ!!!
ツォア
チャハ——ッ!!!
む!!

ヒル
ガシン
ヌニ！
キンッ

決まったの——!!

ヌホ…

わしの

勝ち!!!

むむむ

ブチブチ

ブチ

はっ!!!

うお!?

ブチギレ!?

ひげおやじ!!
ゆるすまじ!!!
ちょっと…
これは一体(いったい)…!?
ニッチ!!
!!

!!
なんという
スピードか!!
ぐぬう!!!
バレン
タイン
さん!!
ん!?
危ないです!
ぼくの
後ろに
かくれて!!
人は
いけません!!!!
後ろ?
ニッチ!!!

うお!!
きゃあ!!
どけい!!
ラグよ!!!

スピードが落ちた……！
甘いぞお嬢!!「人はいけません」の形態でわしに勝てるとでも……
思って…
きゃ――!!!

ニッチは
いちるーで
つよい
ディンゴ
じゃぞい!!
なんで
ぼくまで…
ドガチャ

なんて賑やかしい所なんだロイド？
バレンタインさんにも言ってもらえます？
大勢集まっているところだ丁度良い！
元国家公務員である「ゴーシュ・スエード」が関わっていた一連の事件……

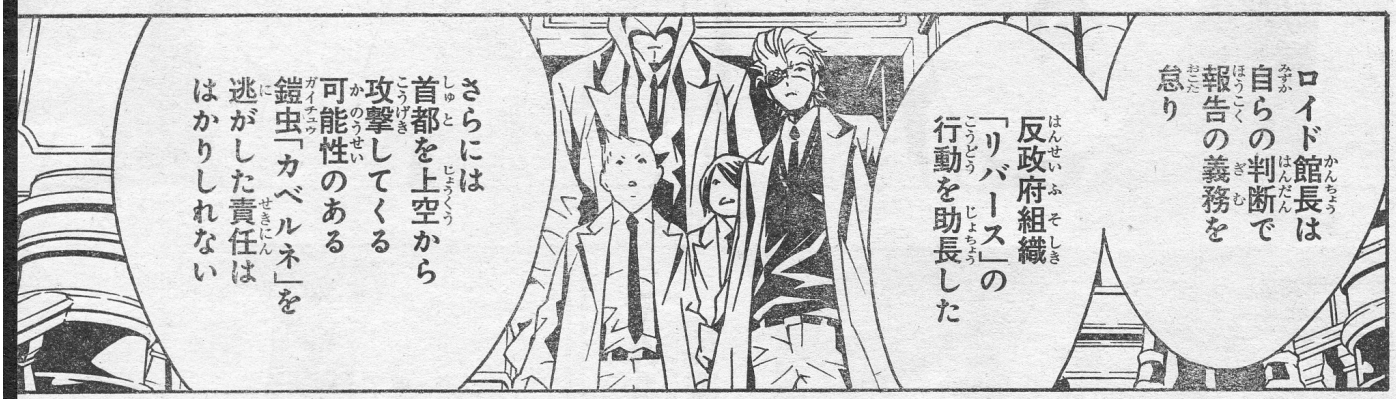
ロイド館長は自らの判断で報告の義務を怠り
反政府組織「リバース」の行動を助長した
さらには首都を上空から攻撃してくる可能性のある鎧虫「カベルネ」を逃がした責任ははかりしれない

ま……
上げたらきりがないな
よって本日付けでラルゴ・ロイドを

ユウサリ中央(セントラル)
BEE-HIVE(ハチノス)館長(かんちょう)より
解任(かいにん)する

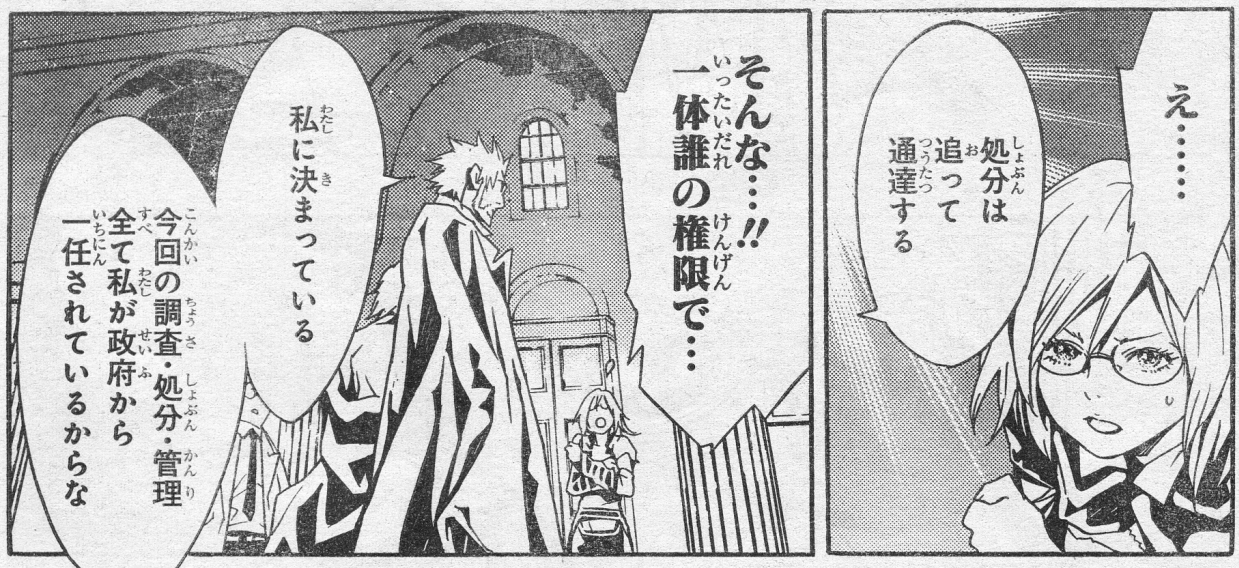
え……
処分(しょぶん)は
追(お)って
通達(つうたつ)する
そんな…!!
一体誰(いったいだれ)の権限(けんげん)で…
私(わたし)に決(き)まっている
今回(こんかい)の調査(ちょうさ)・処分(しょぶん)・管理(かんり)
全(すべ)て私(わたし)が政府(せいふ)から
一任(いちにん)されているからな

……
ガラード
さん……

あの…！
カベルネを
逃がしたのは
ぼくらです!!
館長は
関係ねえ
だろ!!
責任を
取りたいのなら
辞表を書け！

館長!!

今は
従う他
なさそうだ

よって
後任が決定する
までの間
このガラードが
ハチノスに残り
館長を勤め
君達の
指導と管理を
行う!!

ああ
それと
ラグ・シーイング
お前は
「凍結物件」課に
行け

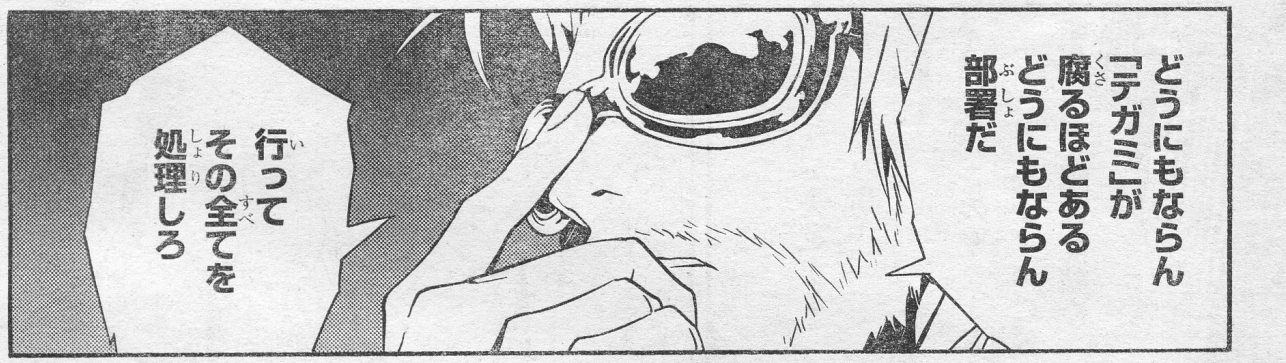
どうにもならん
「デガミ」が
腐るほどある
どうにもならん
部署だ
行って
その全てを
処理しろ

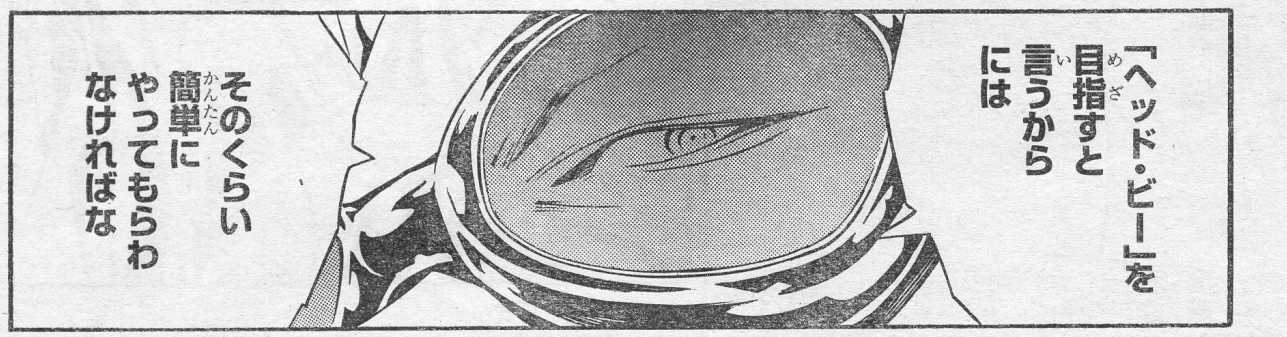
「ヘッド・ビー」を
目指すと
言うから
には
そのくらい
簡単に
やってもらわ
なければな

まったく…
ロイドが
甘過ぎる
せいで
雇われたばかりの
クズ新人が
勘違いした戯れ事を
口走りやがる

テガミバチ――――11月号(10月3日発売)につづく